

# OGNON (60)

Departement de l'Oise

OGNON

**PLAN DE COMPOSITION**  
 L'acquéreur: "Le Bul Roger"  
 La Route qui Tourne, Route d'Ognon (RD n°120 de la Station de Barbery à Creil)  
 Cadastre section ZA n°29p  
 Superficie mesurée totale : 12308m<sup>2</sup>

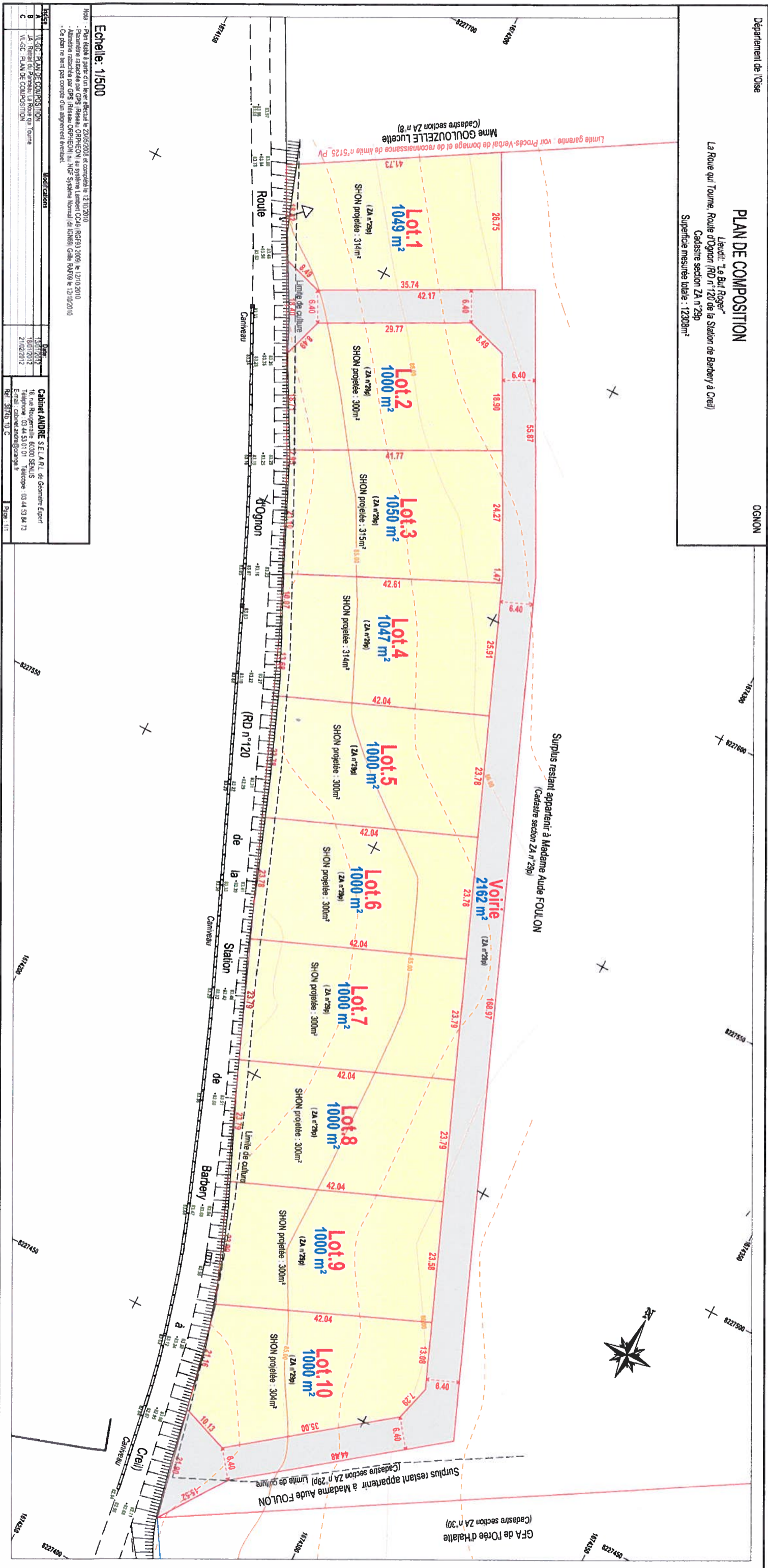

Echelle: 1/500

Note: - Plan établi à partir d'un levé effectué le 23/05/2010 et complété le 12/10/2010  
 - Planimétrie réalisée par GPS Réseau ORPHEON au système Lambert CCRS  
 - Altitude référencée par GRS Réseau ORPHEON au système Lambert CCRS  
 - Ce plan ne tient pas compte d'un alignement éventuel.

Indice	Modifications	Date
A	V-C-01 PLAN DE COMPOSITION	13/07/2012
B	JA - Révisé au Permis de Construire	18/07/2012
C	V-C-02 PLAN DE COMPOSITION	21/02/2012

**Cabinet ANDRE SELARU**, de Génie-Espert  
 16, rue de la République - 60300 SENLIS  
 Tél. : 03 44 53 01 01 - Fax : 03 44 53 84 73  
 Email: cabinet.andre@orange.fr  
 Réf. : 58170-10-C Page: 1/1